Согласовано:
отдел дорожного хозяйства и транспорта
администрации города Урай

_____
«___» _____ 2018

ОГИБДД ОМВД по г. Ураю

_____
«_____»_____2018г.

Схема перекрытия, расстановки автомобилей прикрытия
на период проведение праздничной демонстрации
1 мая 2018 года с 10-00 час. до 13.00 час. (до окончания шествия).

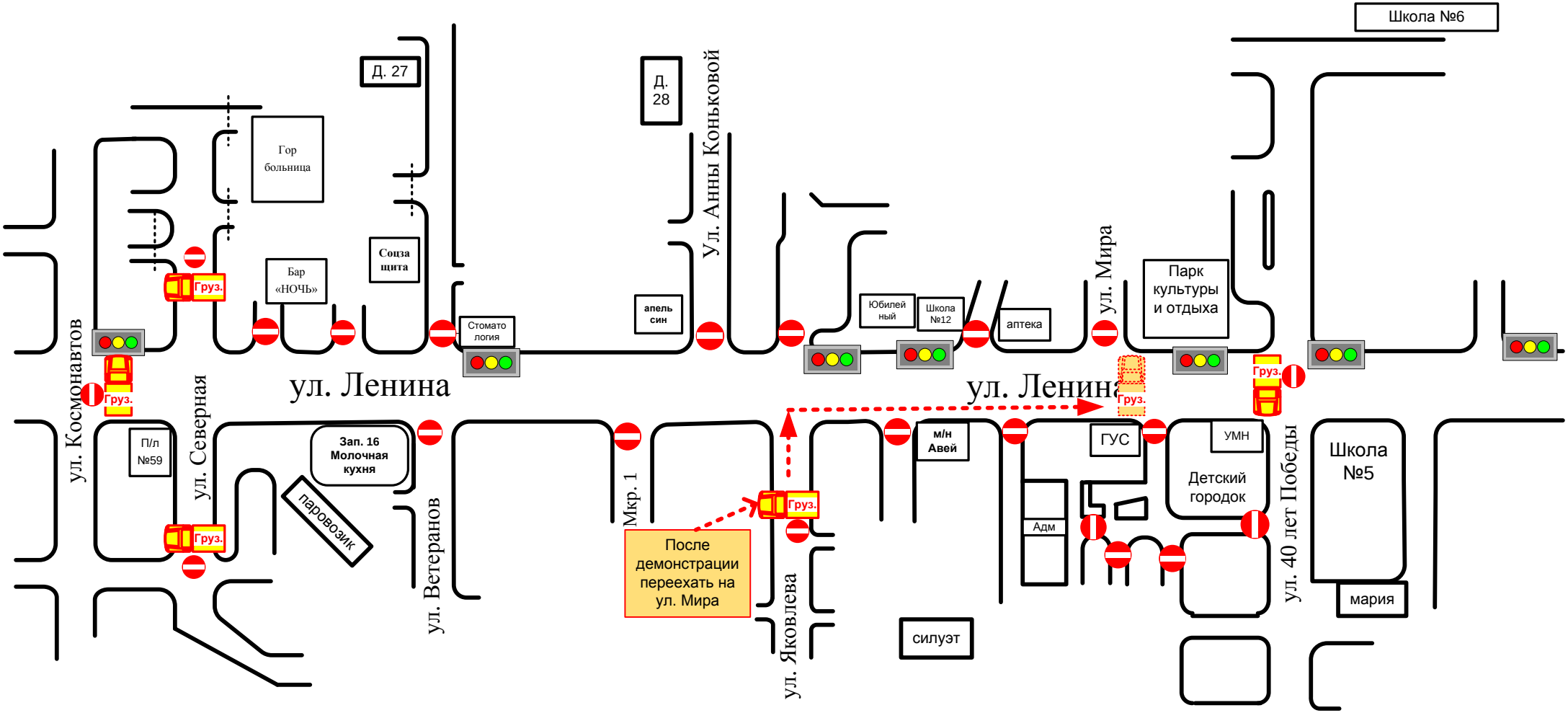

Построение колонн по ул. Ленина на участке от перекрестка
ул. Ленина Космонавтов до ЗАГСа с 10-00.
Начало движения колонн в 11-00 час. 1 мая 2018 г.

Согласовано:
Отдел дорожного хозяйства и транспорта администрации города Урай

_____
«_____»_____2018г.

ОГИБДД ОМВД по г. Ураю

_____
«_____»_____2018г.

Схема организации пешеходной зоны
01 мая 2018г.
После окончания шествия до 17-00час.

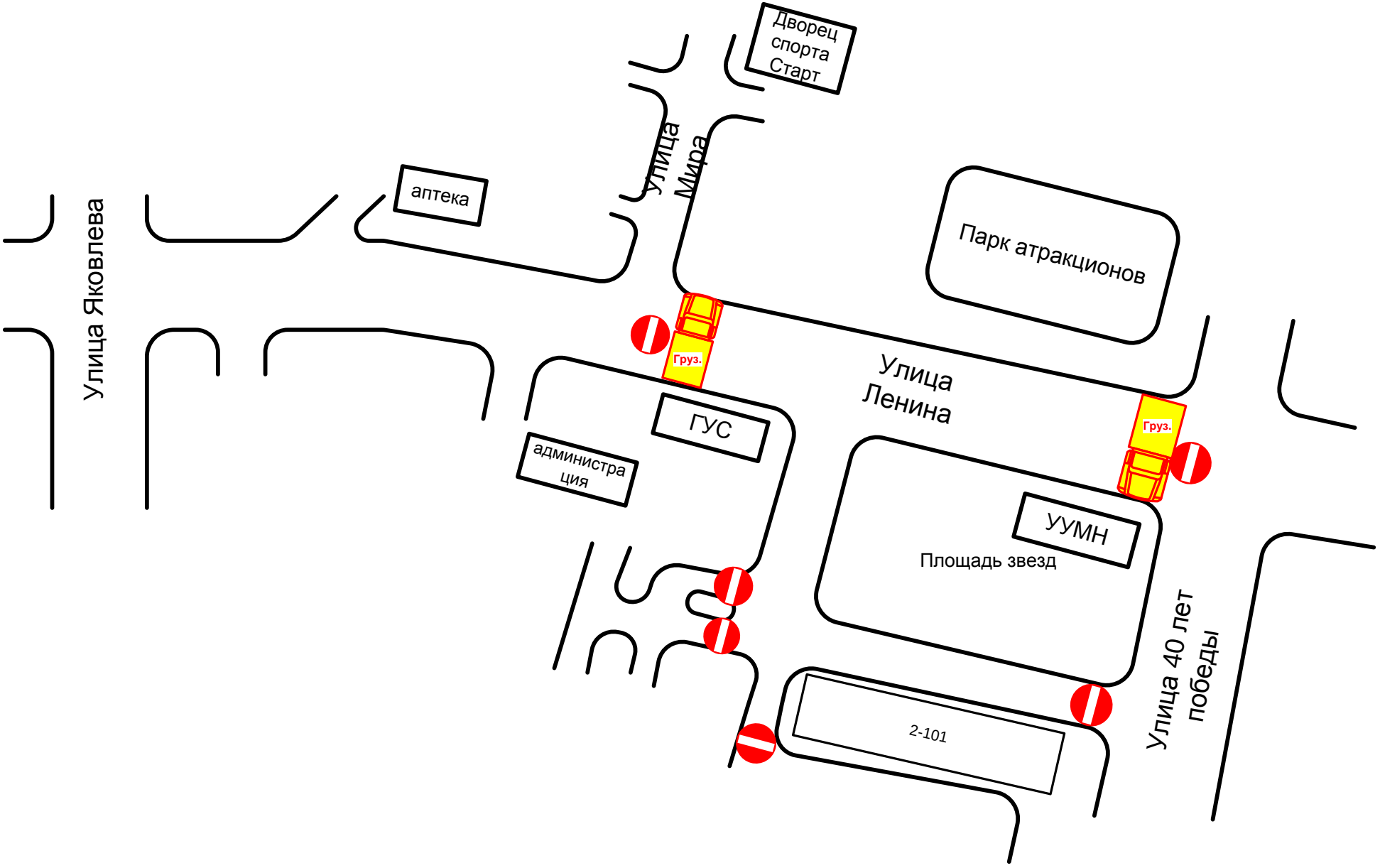

Согласовано:
Отдел дорожного хозяйства и транспорта администрации города Урай

_____
«_____»_____2018г.

ОГИБДД ОМВД по г. Ураю

_____
«_____»_____2018г.
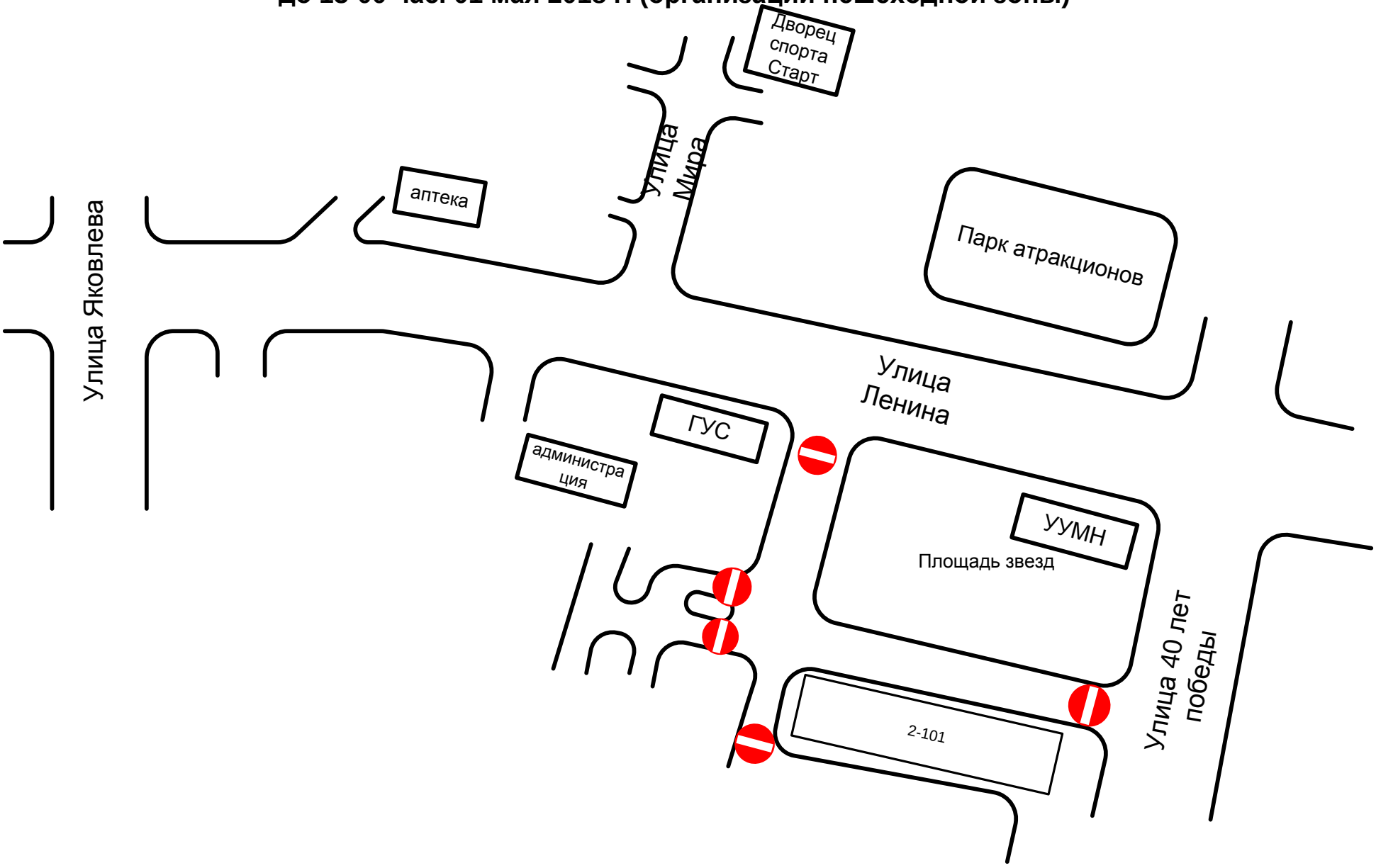
Схема организации перекрытия
с 20-00 час. 30 апреля 2018г.
до 13-00 час. 01 мая 2018 г. (организации пешеходной зоны)